

LEGENDA:

DEGRADO	Quantità	TIPO DI INTERVENTO
---------	----------	--------------------

INTERVENTI

La denominazione degli interventi deve coincidere perfettamente con il titolo delle schede di capitolato.
 es. IV UMIDITÀ
 3.1 Rimozione dell'intonaco ammalorato
 4.1 Realizzazione di vespajo
 4.5 Realizzazione di intonaco macroporoso

COMPUTO METRICO ESTIMATIVO

Le voci del computo metrico estimativo devono coincidere con le voci di capitolato, la descrizione dettagliata dell'intervento è contenuta nella scheda di capitolato mentre nel computo è sufficiente riportare il titolo:

N.B. Nel computo metrico vanno riportate le singole quantità riportate nelle tavole, e la somma di queste:

es. 3.1 Rimozione dell'intonaco ammalorato	mq 50+47	€/mq	€
tavola 2,b	mq 60	€/mq	€
tavola 2,c	mq 60	€/mq	€
4.1 Realizzazione di vespajo	mq 518	€/mq	€
tavola 2,a	mq 518	€/mq	€
4.5 Realizzazione di intonaco macroporoso	mq 50+47	€/mq	€
tavola 2,b	mq 60	€/mq	€
tavola 2,c	mq 60	€/mq	€

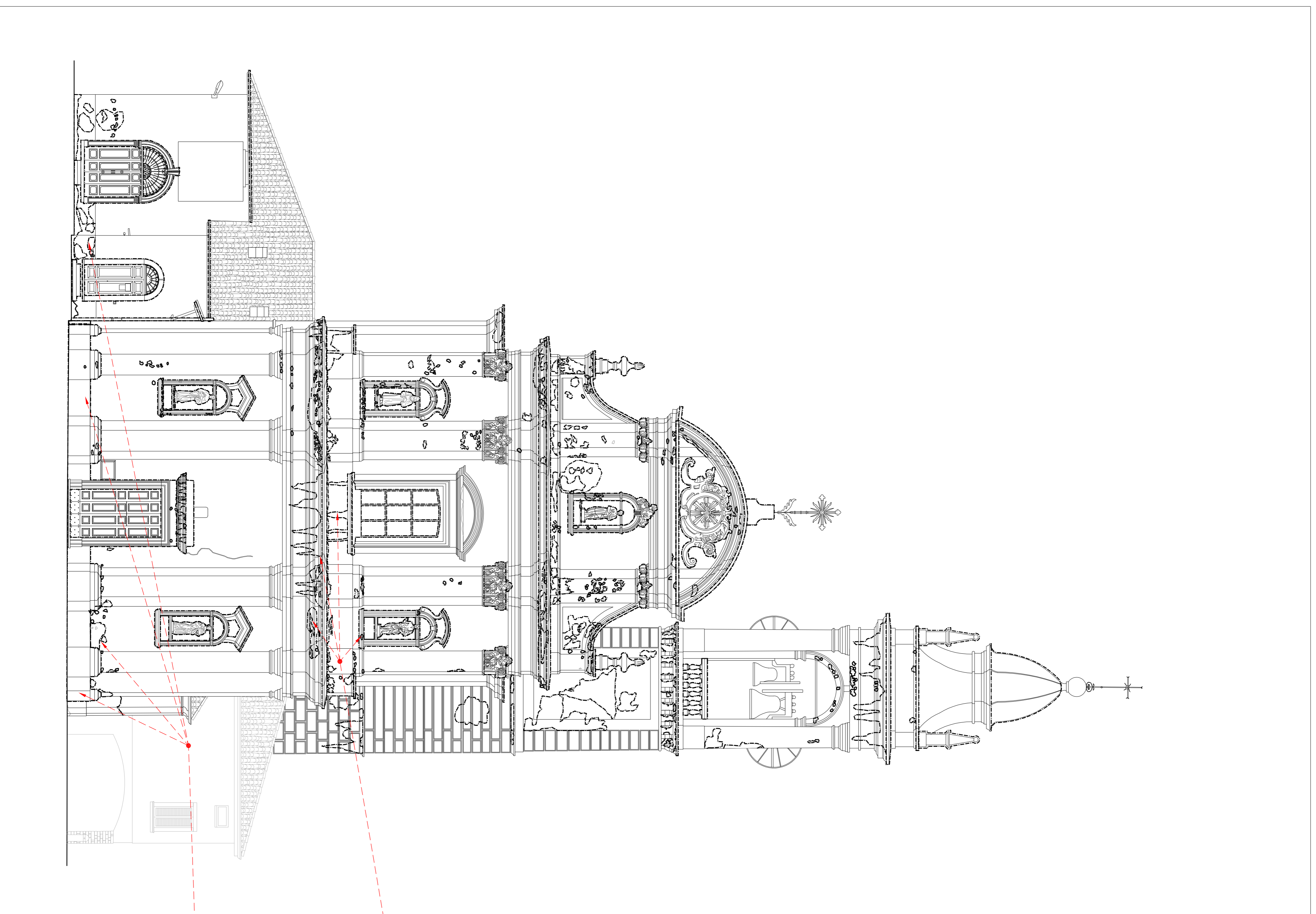

Macchia	mq 10	VI lintonaci, stucchi, dipinti e dorature
		1,2 pittura manuale a secco
		2,3 consolidamento di intonaco distaccato
		4,7 realizzazione litogigliatura a caldo
Efflorescenza	mq 50,0	IV Umidità
		3,1 rimozione intonaco ammalorato
		4,5 realizzazione intonaco macroporoso

COMMITTENTE	
Parrocchia di ... in Comune di ... (Bg)	
OGGETTO	
Chiesa, Oratorio, Casa parrocchiale	
TIPOLOGIA DELL'INTERVENTO	
Intervento conservativo e di nuova edificazione	
DATA INCARICO	VERSIONE / AGGIORNAMENTO
17 - 11 - 1984	1 / 13 - 02 - 2004
PROGETTISTI	
ARCHITETTURA E COORDINAMENTO	
arch. Mario Rossi via Roma, 1 -24100 Bergamo Tel. 035 999999 Fax. 035 999999 e-mail mario@rossi.it P.Iva 999999999999 Ordine architetti di Bg n. 9999	
PROGETTO	
arch. Mario Rossi via Roma, 1 -24100 Bergamo Tel. 035 999999 Fax. 035 999999 e-mail mario@rossi.it P.Iva 999999999999 Ordine architetti di Bg n. 9999	
SPRINTI ELETTRICI	
arch. Mario Rossi via Roma, 1 -24100 Bergamo Tel. 035 999999 Fax. 035 999999 e-mail mario@rossi.it P.Iva 999999999999 Ordine architetti di Bg n. 9999	
STRUTTURE	
arch. Mario Rossi via Roma, 1 -24100 Bergamo Tel. 035 999999 Fax. 035 999999 e-mail mario@rossi.it P.Iva 999999999999 Ordine architetti di Bg n. 9999	
PROGETTO PRELIMINARE	
Planimetria generale e schemi grafici	
ARCHITETTONICI	
PROGETTO	
Rilievo del degrado e indicazione degli interventi	
04	
Prospetto ovest	
SCALA 1:100	

CURIA di Bergamo - Ufficio Tecnico	
Archi.	
Geom.	
Ing.	